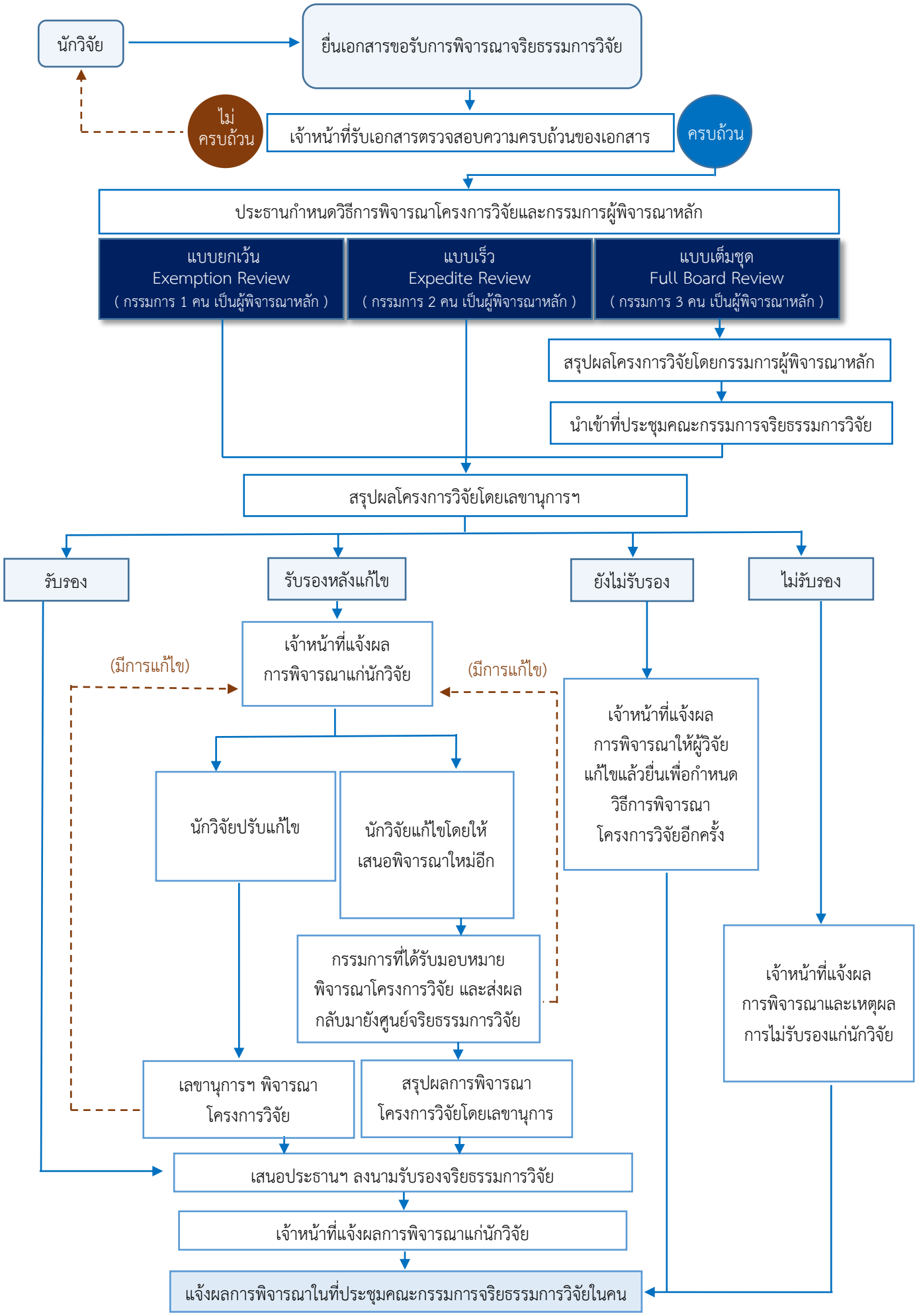กระบวนการขอรับการพิจารณาจริยธรรมการวิจัยในคน มหาวิทยาลัยสุโขทัยธรรมาธิราช