



รายงานภาพรวมข้อมูลงานวิจัย ที่ได้รับการสนับสนุนจากแหล่งทุนภายในและภายนอก

สถาบันวิจัยและพัฒนา

ภาพรวมข้อมูลงานวิจัยที่ได้รับการสนับสนุนจากแหล่งทุนภายใน

แหล่งทุน	ปี 2564			ปี 2565			ปี 2566			ปี 2567		
	งบประมาณที่ได้รับจัดสรรจาก กองแผนงาน (บาท)	งบประมาณที่อนุมัติทุน (บาท)	จำนวนโครงการ	งบประมาณที่ได้รับจัดสรรจาก กองแผนงาน (บาท)	งบประมาณที่อนุมัติทุน (บาท)	จำนวนโครงการ	งบประมาณที่ได้รับจัดสรรจาก กองแผนงาน (บาท)	งบประมาณที่อนุมัติทุน (บาท)	จำนวนโครงการ	งบประมาณที่ได้รับจัดสรรจาก กองแผนงาน (บาท)	งบประมาณที่อนุมัติทุน (บาท)	จำนวนโครงการ
1. ทุนวิจัยของสถาบันวิจัยและพัฒนา	7,050,000.00	4,367,220.00	32	5,500,000.00	4,253,040.00	17	6,000,000.00	4,428,197.00	15	6,000,000.00	3,687,805.00	12
1.1 ทุนวิจัยวิชาการ	3,200,000.00	2,219,040.00	22	500,000.00	400,000.00	1	1,000,000.00	800,377.00	3	1,000,000.00	937,150.00	3
- ประเภททุนวิจัยพัฒนาวิชาการ	2,000,000.00	1,019,040.00	8	-	-	-	-	-	-	-	-	-
- ประเภททุนวิจัยเพื่อเสริมสร้างศักยภาพการวิจัย	1,200,000.00	1,200,000.00	14	-	-	-	-	-	-	-	-	-
- ประเภททุนวิจัยนวัตกรรม	-	-	-	500,000.00	400,000.00	1	1,000,000.00	800,377.00	3	1,000,000.00	937,150.00	3
- ประเภททุนวิจัยเพื่อตอบ โจทย์ SDGs (ตามนโยบายของมหาวิทยาลัย)	-	-	-	-	-	-	-	-	-	-	-	-
1.2 ทุนวิจัยการศึกษาทางไกล	3,850,000.00	2,148,180.00	10	5,000,000.00	3,853,040.00	16	5,000,000.00	3,627,820.00	12	5,000,000.00	2,750,655.00	9
- ประเภททุนวิจัยการศึกษาทางไกล	1,350,000.00	1,452,700.00	8	2,500,000.00	1,590,320.00	9	2,500,000.00	1,192,840.00	5	1,500,000.00	1,058,580.00	4
- ประเภททุนวิจัยเพื่อพัฒนาการเรียนการสอนทางไกลสู่ระดับนานาชาติ ซึ่งเป็นโครงการความร่วมมือระหว่าง 5 มหาวิทยาลัยเปิดในอาเซียน (OUs)	2,500,000.00	695,480.00	2	2,000,000.00	1,308,720.00	5	2,000,000.00	1,752,780.00	5	2,500,000.00	1,692,075.00	5
- ประเภททุนวิจัยเพื่อส่งเสริมการพัฒนา นวัตกรรม การวิจัย การศึกษาทางไกล	-	-	-	500,000.00	954,000.00	2	500,000.00	473,900.00	1	500,000.00	-	-
- ประเภททุนวิจัยเพื่อส่งเสริมการนำดิจิทัลมาสนับสนุนการเรียนการสอนทางไกล (ตามนโยบายของมหาวิทยาลัย)	-	-	-	-	-	-	-	208,300.00	1	500,000.00	-	-
2. ทุนวิจัยวิชาการ (กองแผนงานจัดสรรงบประมาณไปที่สาขาวิชา)	-	-	-	5,055,000.00	2,220,000.00	98	4,335,000.00	840,000.00	36	4,500,000.00	705,000.00	25
2.1 ประเภททุนวิจัยสร้างองค์ความรู้ (ทุน 15,000 บาท)	-	-	-	5,055,000.00	2,220,000.00	98	4,335,000.00	840,000.00	36	4,500,000.00	705,000.00	25
3. ทุนวิจัยของสถานวิจัยสถาบันและสารสนเทศ	2,250,000.00	722,620.00	9	2,250,000.00	947,700.00	8	2,250,000.00	1,530,560.00	18	2,350,000.00	1,083,290.00	9
3.1 โครงการวิจัยสถาบันเชิงนโยบาย	1,200,000.00	415,500.00	3	1,200,000.00	744,900.00	4	1,200,000.00	814,550.00	7	1,500,000.00	476,320.00	2
3.2 โครงการวิจัยสถาบันเพื่อนำผลมาใช้ประโยชน์ สำหรับพัฒนาภายในหน่วยงานหรือองค์กร	700,000.00	187,120.00	2	-	-	-	-	-	-	-	-	-
3.3 โครงการวิจัยจากงานประจำ	350,000.00	120,000.00	4	1,050,000.00	202,800.00	4	1,050,000.00	716,010.00	11	850,000.00	606,970.00	7
รวมจำนวนโครงการ/งบประมาณทั้งสิ้น	9,300,000.00	5,089,840.00	41	12,805,000.00	7,420,740.00	123	12,585,000.00	6,798,757.00	69	12,850,000.00	5,476,095.00	46

ร้อยละงบประมาณที่ได้รับจัดสรรเทียบกับงบประมาณที่ได้รับอนุมัติ จากทุนวิจัยภายใน จำแนกตามแหล่งทุน

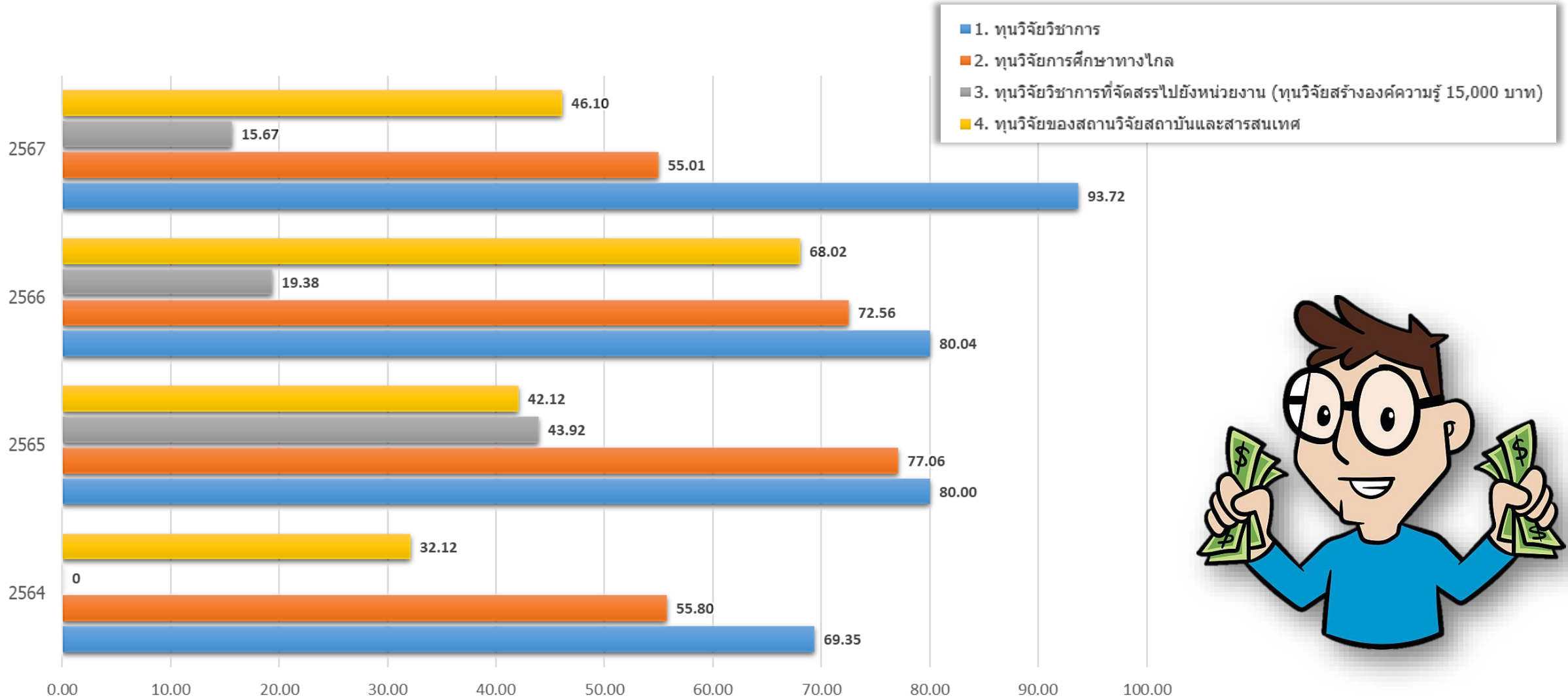

จำนวนโครงการวิจัยที่ได้รับอนุมัติงบประมาณ จากทุนวิจัยภายใน จำแนกตามแหล่งทุน

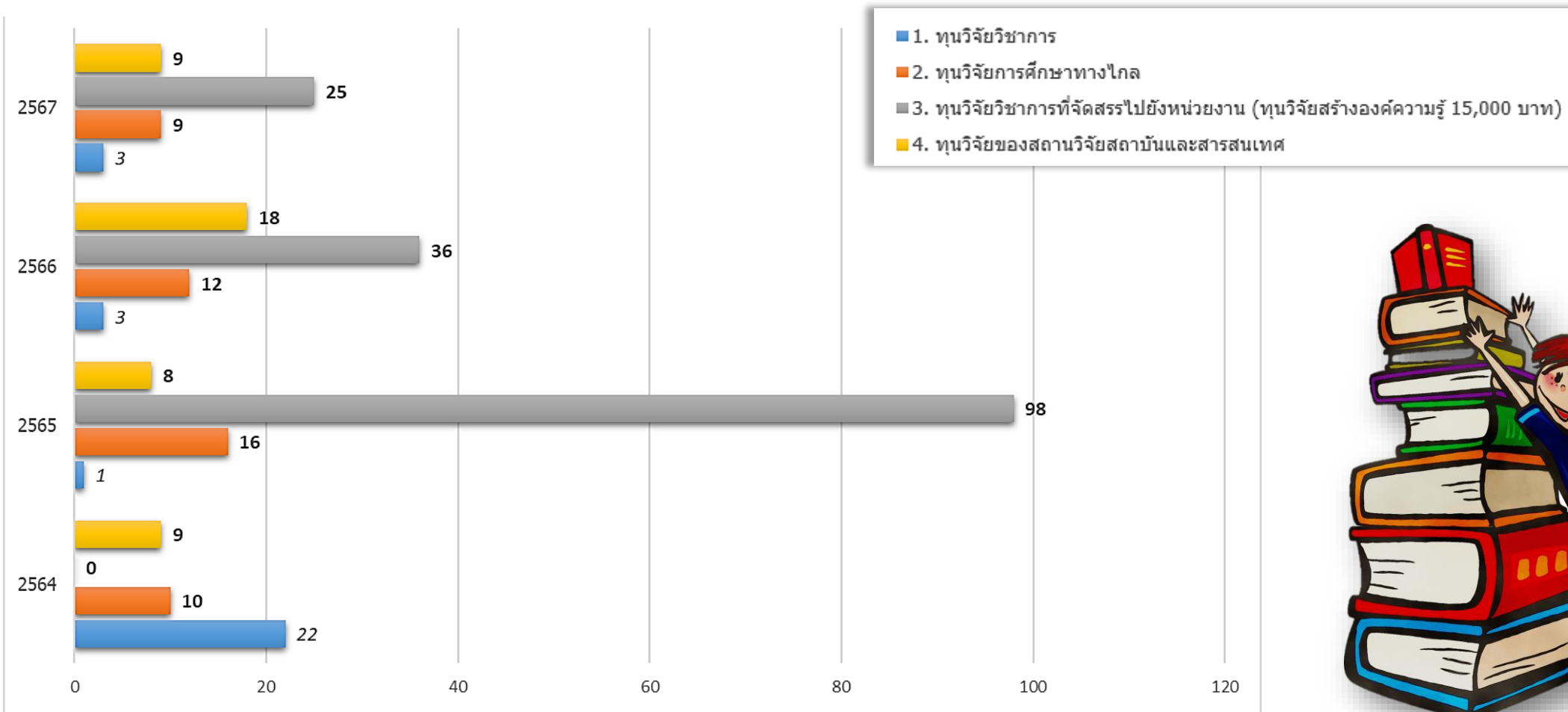

ภาพรวมข้อมูลงานวิจัยที่ได้รับการสนับสนุนจากแหล่งทุนภายนอก

แหล่งทุน	2564		2565		2566		2567		2568	
	จำนวนโครงการ	งบประมาณ (บาท)	จำนวนโครงการ	งบประมาณ (บาท)	จำนวนโครงการ	งบประมาณ (บาท)	จำนวนโครงการ	งบประมาณ (บาท)	จำนวนโครงการ	งบประมาณ (บาท)
1. กองทุนส่งเสริมวิทยาศาสตร์ วิจัยและนวัตกรรม (กองทุนส่งเสริม ววน.)	12	18,937,620.00	9	5,500,000.00	11 *	10,931,000.00	17	18,010,000.00	9 **	7,654,650.00
1.1 งบประมาณเพื่อสนับสนุนงานมูลฐาน (Fundamental Fund; FF)	5	4,520,000.00	6	3,380,000.00	7 *	3,963,000.00	9	4,968,000.00	7+1 **	5,541,000.00
1.2 งบประมาณเพื่อสนับสนุนงานเชิงกลยุทธ์ (Strategic Fund; SF)	7	14,417,620.00	3	2,120,000.00	4	6,968,000.00	8	13,042,000.00	1	2,113,650.00
2. แหล่งทุนภายนอกอื่นๆ	163	35,184,333.00	67	21,238,793.00	16	37,889,660.92	23	16,747,708.00	-	-
2.1 วิจัยนวัตกรรม	-	-	4	11,264,793.00	6	9,726,433.00	-	-	-	-
2.2 บริการวิชาการ	163	35,184,333.00	63	9,974,000.00	10	28,163,227.92	23	16,747,708.00	-	-
รวมจำนวนโครงการ/งบประมาณทั้งสิ้น	175	54,121,953.00	76	26,738,793.00	27	48,820,660.92	40	34,757,708.00	9	7,654,650.00

หมายเหตุ

1. * ปีงบประมาณ 2566 กองทุนส่งเสริมวิทยาศาสตร์ วิจัยและนวัตกรรม (กองทุนส่งเสริม ววน.) มีโครงการ จำนวน 10 โครงการ และแผนงานเสริมสร้างความเข้มแข็ง จำนวน 1 แผนงาน (เป็นของ ทุนสนับสนุนงานมูลฐาน FF จำนวน 6 โครงการ และแผนงานเสริมสร้างความเข้มแข็ง 1 แผนงาน)
2. ** ปีงบประมาณ 2568 กองทุนส่งเสริมวิทยาศาสตร์ วิจัยและนวัตกรรม (กองทุนส่งเสริม ววน.) มีโครงการ จำนวน 9 โครงการ และแผนงานเสริมสร้างความเข้มแข็ง จำนวน 1 แผนงาน (เป็นของ ทุนสนับสนุนงานมูลฐาน FF จำนวน 7 โครงการ และแผนงานเสริมสร้างความเข้มแข็ง 1 แผนงาน)



งบประมาณที่ได้รับจัดสรรจากแหล่งทุนภายนอกเทียบกับงบประมาณที่ได้รับจัดสรร จากแหล่งทุนภายใน จำแนกตามปีงบประมาณ

หน่วยนับ: ล้านบาท

